

# ระบบการควบคุมและตรวจสอบการขนส่ง และกำจัดของเสีย



# รายงานปริมาณการขนถ่ายของเสียส่งกนอ. และเทศบาล

 ใบกำกับการขนส่งขยะมูลฝอย

www.mapaphutcity.go.th  
สำนักงานสาธารณสุขจังหวัดสมุทรสาคร  
โทรศัพท์ 0-3868-5560

เล่มที่ 1480  
เลขที่ 0011

วันที่ 2 เดือน ๓ พ.ศ. 61

ชื่อผู้ก่อกำเนิด..... บริษัท เอ็นเอส สเต็ล (ประเทศไทย) จำกัด  
ที่อยู่..... เลขที่ 9 ถนนปวงเกล้าบำรุง ตำบลบางตลาด อ.เมือง จ.ระยอง 21150  
ผู้ขนส่งเทศบาล อดิศักดิ์..... ทะเบียน 82-5210  
ความจุ..... ลูกบาศก์เมตร ชื่อพนักงานขับรถ.....  
ลายเซ็นผู้ก่อกำเนิด..... ลายเซ็นผู้กำจัด.....

 NS BlueScope (Thailand) Limited  
บริษัท เอ็นเอส สเต็ล (ประเทศไทย) จำกัด  
No. 2 Soi G-9 Pukongroglachod Rd., T.Maphut, A.Muang, Rayong, 21150 Thailand Tel: +66 3 891 8300 Fax: +66 3 891 8306  
เลขที่ 9 ถนนปวงเกล้าบำรุง ตำบลบางตลาด อ.เมือง จ.ระยอง 21150 โทร: +66 3 891 8300 แฟกซ์: +66 3 891 8306

ใบขนถ่าย

Ref. No. : ขยะ	บรรจุภัณฑ์ : 1
ทะเบียนรถ : 82-5210	น้ำหนักบรรจุภัณฑ์ : 0
ชนิดรถ : รถบรรทุก	น้ำหนักสิ่ง : 2,430

รถเข้า		รถออก	
ประเภทงาน :	THO	ประเภทงาน :	Other
ต้นทาง :	BlueScope Steel	ปลายทาง :	เทศบาลบางตลาด
วันที่ :	02/10/2018	วันที่ :	02/10/2018
เวลา :	04:58	เวลา :	05:11
น้ำหนัก :	6,980	น้ำหนัก :	9,410
Gross Weight (ตามใบขนส่ง) :	0	Gross Weight :	2,430

เจ้าหน้าที่ผู้รับสินค้า : ..... เจ้าหน้าที่ผู้ขนส่ง : 

เจ้าหน้าที่รักษาความปลอดภัย : ..... เจ้าหน้าที่เครื่องชั่งน้ำหนัก : 

COPY : White-Logistics Blue-File

หมายเหตุ : มาตรฐานชั่งหน่วยเป็นกิโลกรัม

# ระบบการกำกับการขนส่งของเสียอันตรายด้วยระบบ Global Positioning System (GPS)

- บริษัทมีเจตจำนงในการเข้าร่วมโครงการ Map Ta Phut Green Logistics เพื่อให้มั่นใจว่าการจัดการการขนส่งของเสียอันตราย ออกจากโรงงานไปถึงยังผู้รับกำจัดโดยไม่ก่อให้เกิดผลกระทบต่อสิ่งแวดล้อม และชุมชน โดยระบบ Global Positioning System (GPS)
- รายการของเสียปัจจุบันที่ขนส่งโดยระบบ GPS คิดเป็น 100 % ของเสียทั้งหมดได้แก่
  - Spent HCL (กรดเกลือ)
  - Roll Grinding Sludge (เศษเหล็กจากการกลึง)
  - Coolant Paper Filer
  - Dry Sludge
  - Contaminated Wipe Cloths
  - WWT Dry Sludge



# ระบบการกำกับการขนส่งของเสียอันตรายด้วยระบบ Global Positioning System (GPS)

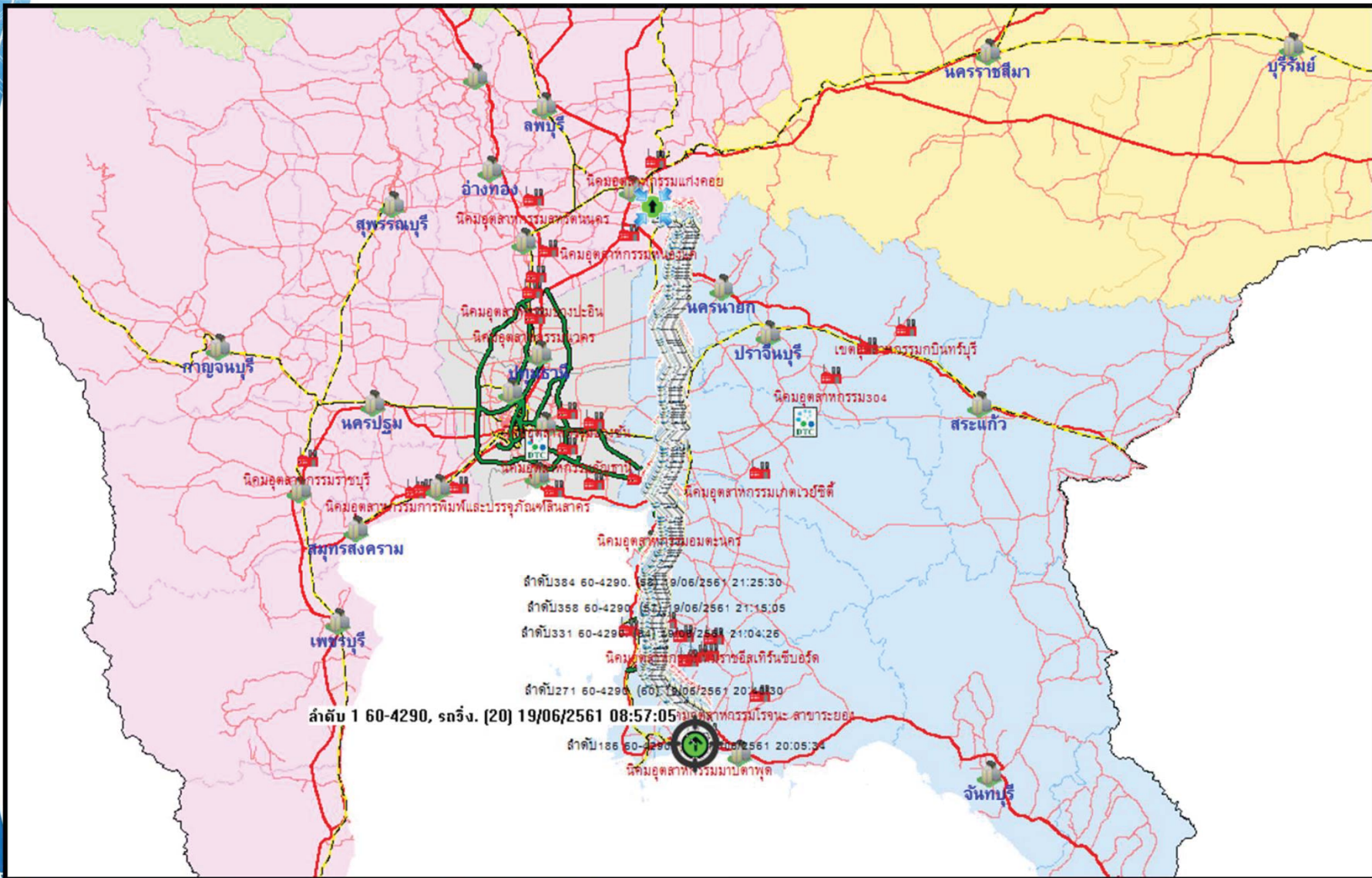

# ระบบการกำกับการขนส่งของเสียอันตรายด้วยระบบ

## Global Positioning System (GPS)

บริษัท DTC Enterprise Co.,Ltd.

Page 1 of 209

รายงานผลวิเคราะห์การใช้งานจากกล่องดำ SW-R

องค์กร : บริษัท DTC Enterprise Co.,Ltd.

จาก : 19/06/2561 00:00:00

เลขนำรถ : 60-4290

ถึง : 29/06/2561 23:59:59

วันที่พิมพ์ : 10/07/2561 14:06:42

ชื่อรายงาน : รายงานสรุปประจำวัน

เริ่มบันทึก	สิ้นสุดบันทึก	รวมเวลา	ระยะทาง	สถานะ	ความเร็วสูงสุด	สถานี/ตำแหน่ง
(วัน /เดือน/ปี @ ชั่วโมง:นาที:วินาที)	(วัน /เดือน/ปี @ ชั่วโมง:นาที:วินาที)	(ชั่วโมง:นาที:วินาที)	(กม.)		(กม./ชม.)	
19 มิ.ย. 61 @ 08 : 27	19 มิ.ย. 61 @ 08 : 48	00:21:20	.00	จอดรอ	0	บริษัท เอ็นเอส บลัสโคป (ประเทศไทย) จำกัด
19 มิ.ย. 61 @ 08 : 48	19 มิ.ย. 61 @ 08 : 50	00:01:48	.00	รถวิ่ง	0	บริษัท เอ็นเอส บลัสโคป (ประเทศไทย) จำกัด
19 มิ.ย. 61 @ 08 : 50	19 มิ.ย. 61 @ 08 : 51	00:01:12	.00	จอดไม่ดับเครื่อง	0	บริษัท เอ็นเอส บลัสโคป (ประเทศไทย) จำกัด
19 มิ.ย. 61 @ 08 : 51	19 มิ.ย. 61 @ 08 : 51	00:00:38	.00	ออกตัวกระชาก	6	บริษัท เอ็นเอส บลัสโคป (ประเทศไทย) จำกัด
19 มิ.ย. 61 @ 08 : 51	19 มิ.ย. 61 @ 09 : 11	00:19:14	7.80	รถวิ่ง	46	บริษัท เอ็นเอส บลัสโคป (ประเทศไทย) จำกัด
19 มิ.ย. 61 @ 08 : 51	19 มิ.ย. 61 @ 08 : 52	00:00:08	.00	ออกตัวกระชาก	8	บริษัท เอ็นเอส บลัสโคป (ประเทศไทย) จำกัด
19 มิ.ย. 61 @ 08 : 52	19 มิ.ย. 61 @ 08 : 53	00:00:27	.00	เบรคกระทันหัน	29	บริษัท เอ็นเอส บลัสโคป (ประเทศไทย) จำกัด
19 มิ.ย. 61 @ 08 : 53	19 มิ.ย. 61 @ 08 : 53	00:00:40	.00	เบรคกระทันหัน	21	มาบตาพุด เมืองระยอง ระยอง
19 มิ.ย. 61 @ 08 : 53	19 มิ.ย. 61 @ 08 : 54	00:00:08	.00	ออกตัวกระชาก	33	มาบตาพุด เมืองระยอง ระยอง
19 มิ.ย. 61 @ 08 : 54	19 มิ.ย. 61 @ 08 : 55	00:00:28	.00	ออกตัวกระชาก	31	มาบตาพุด เมืองระยอง ระยอง
19 มิ.ย. 61 @ 08 : 55	19 มิ.ย. 61 @ 08 : 55	00:00:40	.00	ออกตัวกระชาก	30	มาบตาพุด เมืองระยอง ระยอง
20 มิ.ย. 61 @ 01 : 22	20 มิ.ย. 61 @ 01 : 22	00:00:30	.00	ออกตัวกระชาก	43	หนองปลาไหล เมืองสระบุรี สระบุรี
20 มิ.ย. 61 @ 01 : 22	20 มิ.ย. 61 @ 01 : 23	00:00:50	.00	ออกตัวกระชาก	45	หนองปลาไหล เมืองสระบุรี สระบุรี
20 มิ.ย. 61 @ 01 : 23	20 มิ.ย. 61 @ 01 : 24	00:00:44	.00	เบรคกระทันหัน	30	หนองปลาไหล เมืองสระบุรี สระบุรี
20 มิ.ย. 61 @ 01 : 25	20 มิ.ย. 61 @ 01 : 25	00:00:24	.00	ออกตัวกระชาก	8	หนองปลาไหล เมืองสระบุรี สระบุรี
20 มิ.ย. 61 @ 01 : 25	20 มิ.ย. 61 @ 01 : 26	00:00:44	.00	ออกตัวกระชาก	11	หนองปลาไหล เมืองสระบุรี สระบุรี
20 มิ.ย. 61 @ 01 : 27	20 มิ.ย. 61 @ 01 : 27	00:00:24	.00	ออกตัวกระชาก	10	ห้วยแห้ง แก่งคอย สระบุรี
20 มิ.ย. 61 @ 01 : 29	20 มิ.ย. 61 @ 01 : 30	00:01:04	.00	จอดไม่ดับเครื่อง	0	ศูนย์ฯ สระบุรี (ลานBOX)



## การติดตามการขนส่งของเสียอันตราย

No.	Name	Code	Action	Period								
				Jul19	Aug19	Sep19	Oct19	Nov19	Dec19	Jan20	Feb20	Mar20
1	บริษัท เบตเตอร์เวิลด์ กรีน จำกัด (มหาชน)	จ3-101-2/40สบ	P									
			A									
2	ห้างหุ้นส่วนจำกัด นัฏฐา พานิชย์	3-106-33/49ณช	P									
			A									
3	บริษัท รวมเศษ จำกัด (สาขามบข่า)	3-105-8/47รย	P									
			A									
4	บจก.เซ็นกอบชัยลัคกี้ฮอลล์	3-105-58/47รย	P									
			A									
5	บริษัท ฮีตাকা โยโก เอ็นเตอร์ไพรส์ จำกัด (สาขามบตาพุด)	จ3-64(11)-1/46 รย	P									
			A									
6	บจก.พี.ที.ซัพพลาย แอนด์ โลจิสติกส์	3-105-10/58รย	P									
			A									
7	บริษัท เอเชียน เคมีคัล จำกัด	น42(1)-6-38	P									
			A									
8	บริษัท พีพีจี โคทติ้งส์ (ประเทศไทย) จำกัด	น45(3)-2-2532- นนบ	P									
			A									
9	บริษัท คาโอ อินดัสเตรียล (ประเทศไทย) จำกัด	น47(1)-1/2546 ญอน	P									
			A									

\*หมายเหตุ: กำหนดการตรวจติดตามของเสียอันตรายอาจมีการเปลี่ยนแปลงตามความเหมาะสม

P = Plan A= Actual





# การติดตามการขนส่งของเสียอันตราย

บริษัท ฮีดากา โยโก เอ็นเตอร์ไพรส์ จำกัด (สาขามบตาพุด)

